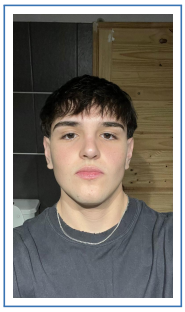

Genaro Sfrede

Curriculum Vitae

Educación

2015–2019 **Estudios secundarios**, *Escuela de Comercio Martín Zapata*, *Prom – 9.88*.
Especialización en Computación

2020-2025. **Ingeniería Industrial**, *UNCuyo*, Mendoza, *Área Ingenieria*.

Experiencia Profesional

2025–2026 **Investigador Invitado**, *UCA*, Mendoza, Argentina.
Participación en charla de proyectos innovadores de Ingenierías en Energía.

2024–2025 **Prácticas Profesionales**, *UNCuyo*, Mendoza.
Trabajo a media jornada en industria provincial "Entre Dos" en el área industrial de producción.

Conocimientos adquiridos:
- Optimización de procesos industriales
- Tratamiento de máquinas industriales de producción
- Gestión de equipos de trabajo industrial

Habilidades Laborales

Basicas Lectura de planos, Fundamentos de costos y contabilidad, Trabajo en equipo.

Intermedias Optimización de procesos, Comunicación profesional, Gestión de conflictos.

Avanzadas Conocimientos técnicos, Toma de decisiones estratégicas, Análisis de riesgos y escenarios.

Lenguajes

Español **Lengua Nativa**

Inglés **Avanzado** *Conversacion, lectura y escritura fluida*

Barrio Villa Costanza – Maipú, Mendoza
+549 2613049036 • *genaro.sfrede@gmail.com*